Муниципальное общеобразовательное учреждение
Скнятиновская основная общеобразовательная школа

П Р И К А З

от 27.08.2020 № 67

Об утверждении плана маршрутизации лиц с температурой 37,1 и выше с указанием направления движения, мест изоляции

В соответствии с постановлением главного государственного санитарного врача Российской Федерации от 30.06.2020 № 16 «Об утверждении санитарно-эпидемиологических правил СП 3.1/2.4 3598-20 "Санитарно-эпидемиологические требования к устройству, содержанию и организации работы образовательных организаций и других объектов социальной инфраструктуры для детей и молодежи в условиях распространения новой коронавирусной инфекции (COVID-19)"» (далее - СанПин), в целях предупреждения распространения коронавирусной инфекции

ПРИКАЗЫВАЮ:

1. Утвердить план маршрутизации лиц с температурой тела 37,1 градусов и выше, либо других явных признаков ОРВИ (Приложение 1).
2. Возложить обязанности на дежурного учителя по сопровождению лиц с температурой тела 37,1 градусов и выше, либо других явных признаков ОРВИ (Приложение 2).
3. Контроль за исполнением настоящего приказа оставляю за собой.

Директор школы: _____/ Новожилова Н. М. /

С приказом ознакомлены:

_____ Хромов Е. Ф.
_____ Кулешов Е. В.
_____ Баскаков С. Н.
_____ Воробьев О. Ю.
_____ Тархин Д. В.
_____ Хромов Е. А.

Приложение 1

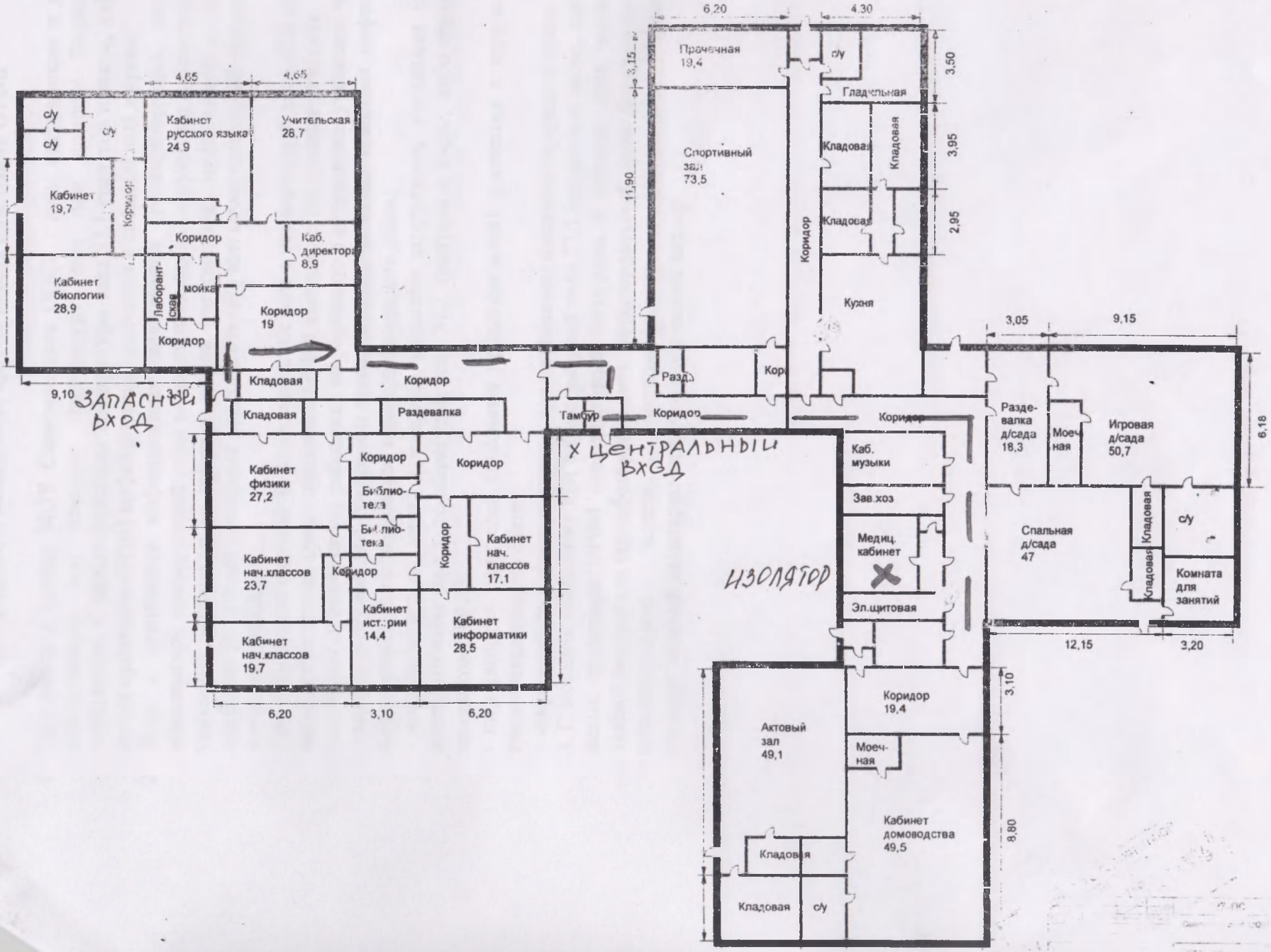

Приложение 2

Перечень действий сотрудников по сопровождению лиц с температурой тела 37,1 градусов и выше, либо других явных признаков ОРВИ

1. При входе в здание МОУ Скнятиновская ООШ всем сотрудникам и учащимся ответственное лиц измеряет температуру тела при помощи бесконтактного термометра. С целью фиксации температуры тела 37,1 градусов и выше, либо других явных признаков ОРВИ инфинформция заносится в специальный журнал.
2. Лица с признаками инфекционных заболеваний (респираторными, кишечными, повышенной температурой тела) незамедлительно изолируются с момента выявления указанных признаков до приезда скорой (неотложной) медицинской помощи либо прибытия родителей (законных представителей) или самостоятельной самоизоляции в домашних условиях.

При этом ответственный за сопровождение лиц с температурой тела 37,1 градусов и выше, либо других явных признаков ОРВИ выполняет следующие действия:

- сообщает медицинскому работнику информацию о сотруднике, учащемся, у которых температурой тела 37,1 градусов и выше, либо другие явные признаки инфекционных заболеваний с использованием имеющихся средств связи;
- сопровождает до места временной изоляции сотрудника, учащегося (см. План маршрутизации лиц с температурой тела 37,1 градусов и выше, либо других явных признаков ОРВИ);
- информирует родителей (законных представителей) учащегося с использованием имеющихся средств связи;
- информирует директора школы использованием имеющихся средств связи.

3. С момента выявления лиц с температурой тела 37,1 градусов и выше, либо других явных признаков ОРВИ ответственный сотрудник в течение двух часов должен любым доступным способом уведомить территориальный орган федерального органа исполнительной власти, уполномоченного осуществлять федеральный государственный санитарно-эпидемиологический надзор.